онланта HUAWEI

СБОР ЖУРНАЛА СОБЫТИЙ с Huawei

с использованием iBMC V3.01.00.00 и их более поздних версий

Эта процедура также применима к моделям 2298 V5 (iBMC V378 или более поздней), 1288X V5 (iBMC V507 или более поздней) и 2288X V5 (iBMC V506 или более поздней.

1. Войдите в веб-интерфейс iBMC.
2. Выберите пункт **Home**. Откроется главная страница, как показано на рисунке.

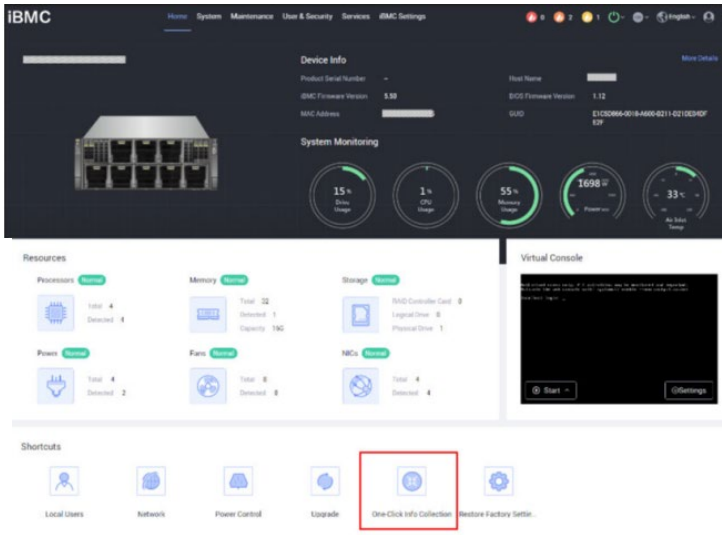

3. Нажмите кнопку **One-Click Info Collection** в области **Shortcuts**, чтобы загрузить собранную информацию об обслуживании.